

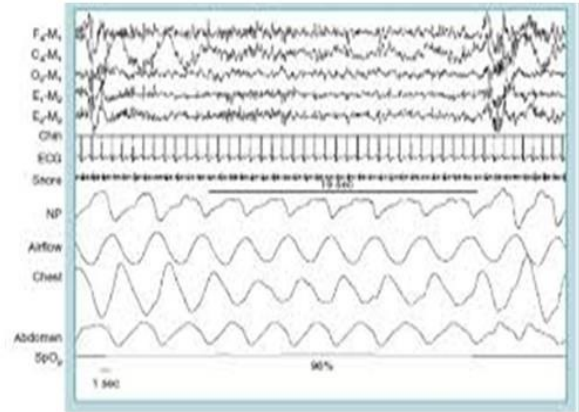

ΕΛΛΗΝΙΚΗ ΔΗΜΟΚΡΑΤΙΑ
Εθνικόν και Καποδιστριακόν
Πανεπιστήμιον Αθηνών
— ΙΔΡΥΘΕΝ ΤΟ 1837 —



Εργαστήριο - Κέντρο
Διαταραχών Ύπνου (Ε.Κε.Δ.Υ.)
Γ.Ν.Α. “Ο ΕΥΑΓΓΕΛΙΣΜΟΣ”

Πρόγραμμα Μεταπτυχιακών Σπουδών «ΔΙΑΤΑΡΑΧΕΣ ΤΗΣ ΑΝΑΠΝΟΗΣ ΣΤΟΝ ΥΠΝΟ — ΕΡΓΑΣΤΗΡΙΑΚΗ ΚΑΙ ΚΛΙΝΙΚΗ ΙΑΤΡΙΚΗ ΤΟΥ ΥΠΝΟΥ»

Διευθυντής Π.Μ.Σ. Καθηγητής Σπ. Ζακυνθινός

Απευθύνεται σε απόφοιτους Τμημάτων ΑΕΙ-ΤΕΙ

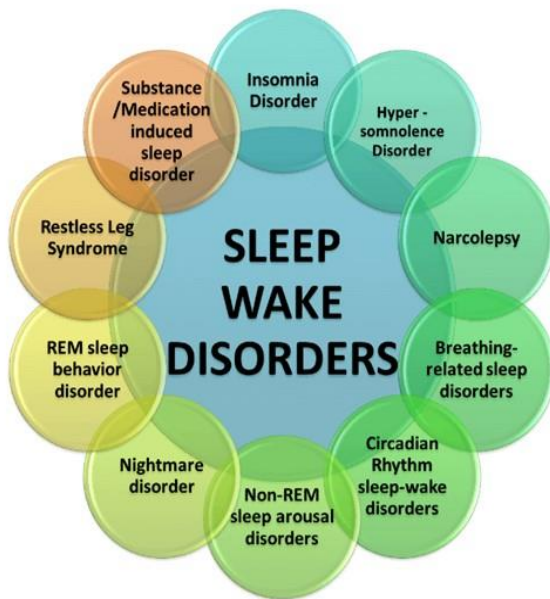

2 έτη | 4 εξάμηνα

Έναρξη μαθημάτων: Σεπτέμβριος 2021

Αιτήσεις από 17/5/2021

ΠΛΗΡΟΦΟΡΙΕΣ ΓΙΑ ΑΙΤΗΣΕΙΣ ΣΥΜΜΕΤΟΧΗΣ

Γραμματεία: Κτίριο Οίκος Αδελφών, 5^{ος} όροφος, Νοσοκομείο «Ο Ευαγγελισμός»,

Υψηλάντου 45-47, Κολωνάκι, Αθήνα, Τ.Κ. 10675

Τηλ: 2132041549, 6948077654 email: dbs-master@med.uoa.gr, marigeorg@uoa.gr

site: <http://sleep.med.uoa.gr>

ΠΡΟΓΡΑΜΜΑ ΜΕΤΑΠΤΥΧΙΑΚΩΝ ΣΠΟΥΔΩΝ
ΣΤΙΣ «ΔΙΑΤΑΡΑΧΕΣ ΤΗΣ ΑΝΑΠΝΟΗΣ ΣΤΟΝ ΥΠΝΟ - ΕΡΓΑΣΤΗΡΙΑΚΗ ΚΑΙ ΚΛΙΝΙΚΗ ΙΑΤΡΙΚΗ ΤΟΥ ΥΠΝΟΥ» ΤΗΣ
ΙΑΤΡΙΚΗΣ ΣΧΟΛΗΣ ΤΟΥ ΕΚΠΑ

ΑΝΤΙΚΕΙΜΕΝΟ - ΣΚΟΠΟΣ

Αντικείμενο του προγράμματος μεταπτυχιακών σπουδών (Π.Μ.Σ.) στις «ΔΙΑΤΑΡΑΧΕΣ ΤΗΣ ΑΝΑΠΝΟΗΣ ΣΤΟΝ ΥΠΝΟ - ΕΡΓΑΣΤΗΡΙΑΚΗ ΚΑΙ ΚΛΙΝΙΚΗ ΙΑΤΡΙΚΗ ΤΟΥ ΥΠΝΟΥ» είναι η παροχή εκπαίδευσης, σε μεταπτυχιακούς φοιτητές, έτσι ώστε να αποκτήσουν ένα ισχυρό επιστημονικό υπόβαθρο, εμπειρία και τεχνογνωσία σε μια ιδιαίτερα δυναμική περιοχή της σύγχρονης επιστήμης όπως είναι ο ύπνος και ιδιαίτερα οι διαταραχές της αναπνοής κατά τον ύπνο.

Οι βασικοί σκοποί του Π.Μ.Σ. είναι οι εξής:

A. Σε Κλινικό Επίπεδο

- Παροχή γνώσεων και απόκτηση εμπειρίας στον χειρισμό ασθενών με διαταραχές του ύπνου που αντιμετωπίζονται σε κέντρα μελέτης των υπνικών διαταραχών ή στο εξωτερικό ιατρείο.
- Παροχή γνώσεων και απόκτηση εμπειρίας στη διαπίστωση και αντιμετώπιση οξέων προβλημάτων που μπορεί να προκύψουν κατά την διερεύνηση ασθενών με διαταραχή του ύπνου
- Παροχή γενικών γνώσεων και απόκτηση εμπειρίας για την έγκαιρη διαπίστωση επικίνδυνων για την υγεία υπνικών διαταραχών σε ειδικές ομάδες ασθενών π.χ. καρδιοπαθείς κλπ
- Παροχή γνώσεων και απόκτηση εμπειρίας για την εκτίμηση της αποτελεσματικότητας της προτεινόμενης θεραπείας και επίλυσης προβλημάτων που μπορεί να προκύπτουν κατά την εφαρμογή αυτής (πχ κατά τη χρήση συσκευών υποστήριξης της αναπνευστικής λειτουργίας κατά τον ύπνο).
- Παροχή γνώσεων για τις διαταραχές ύπνου στη Μονάδα Εντατικής Θεραπείας και γενικότερα στο νοσοκομειακό περιβάλλον.
- Παροχή γνώσεων για τη ρύθμιση της κατ' οίκον μηχανικής αναπνοής με τη βοήθεια της πολυύπνογραφίας σε εργαστήριο ύπνου.

B. Σε τεχνικό επίπεδο

- Παροχή γνώσης και απόκτησης εμπειρίας στη μεθοδολογία των εργαστηριακών εξετάσεων που εφαρμόζονται για τη μελέτη των διαταραχών του ύπνου
- Παροχή γνώσης και απόκτησης εμπειρίας στη χρήση των ψηφιακών πολυγραφικών μηχανημάτων και των λογισμικών που χρησιμοποιούνται για την συλλογή και ανάλυση των βιολογικών σημάτων κατά τον ύπνο
- Παροχή γνώσης και απόκτησης εμπειρίας στην αντιμετώπιση τεχνικών προβλημάτων που μπορεί να προκύψουν κατά την συλλογή των βιολογικών σημάτων της πολυκαταγραφικής μελέτης
- Παροχή γνώσης και απόκτησης εμπειρίας στην τελική ανάλυση και συνολική εκτίμηση των βιολογικών σημάτων που καταγράφονται.

Γ. Σε Εργασιακό Επίπεδο

- Δημιουργία επιστημόνων με τις απαιτούμενες δεξιότητες για επιτυχή σταδιοδρομία στον ιδιωτικό, δημόσιο και ακαδημαϊκό τομέα.
- Δημιουργία εξειδικευμένων στελεχών για τη στελέχωση κέντρων μελέτης ύπνου, Γενικών Μονάδων και Αναπνευστικών Μονάδων Εντατικής Θεραπείας.
- Προσφορά υπηρεσιών υψηλού επιπέδου, με αποτέλεσμα την μείωση των περιττών εξετάσεων, των ημερών νοσηλείας, των επιπτώσεων που φέρει η μη έγκαιρη διάγνωση των διαταραχών του ύπνου και την μείωση του οικονομικού κόστους που φέρουν όλα τα ανωτέρω.

Δ. Σε Εκπαιδευτικό Επίπεδο

- Παροχή γνώσης στις σύγχρονες εξελίξεις στην ιατρική του ύπνου, στην φυσιολογία και παθοφυσιολογία κυρίως των διαταραχών της αναπνοής κατά τον ύπνο.
- Προετοιμασία για μεταπτυχιακές σπουδές διδακτορικού επιπέδου.

Οι απόφοιτοι του Π.Μ.Σ. θα μπορούν:

- Να βελτιώσουν την πρακτική τους στον χειρισμό ασθενών με διαταραχές του ύπνου και της αναπνοής στον ύπνο, επειδή θα γνωρίζουν τις σύγχρονες εξελίξεις στην ιατρική του ύπνου καθώς και την φυσιολογία και παθοφυσιολογία αυτής.
- Να στελεχώσουν κέντρα μελέτης του ύπνου, Αναπνευστικές και Γενικές Μονάδες Εντατικής Θεραπείας στον Δημόσιο και Ιδιωτικό τομέα.
- Να επιβλέψουν και να συντονίσουν τη δημιουργία κέντρων μελέτης διαταραχών του ύπνου.
- Να εκπονήσουν διδακτορική διατριβή με θέμα τον ύπνο.
- Να συντονίσουν ή/και να αποτελέσουν μέρος ομάδας φροντίδας ασθενών με βαριές αναπηρίες και κατ' οίκον υποστήριξη της αναπνοής κατά τον ύπνο.

ΤΟΠΟΣ ΔΙΕΞΑΓΩΓΗΣ

Η θεωρητική εκπαίδευση των φοιτητών πραγματοποιείται στο αμφιθέατρο της Α΄ Κλινικής Εντατικής Θεραπείας Ιατρικής Σχολής ΕΚΠΑ στο Νοσοκομείο «Ευαγγελισμός» (Αμφιθέατρο «Κωνσταντίνος Γαρδίκας», 50 θέσεων, Κτήριο Νοσηλευτικής Υπηρεσίας, 5^{ος} όροφος). Υπάρχει ζωντανή σύνδεση των παρουσιάσεων στο αμφιθέατρο μέσω διαδικτύου (με την υποστήριξη του Τμήματος Υπολογιστών και Διαδικτύου του ΕΚΠΑ) για τους φοιτητές που δεν μπορούν να παρευρίσκονται αυτοπροσώπως, με δυνατότητα άμεσης υποβολής ερωτήσεων και απαντήσεων (e-learning). Οι εργαστηριακές ασκήσεις πραγματοποιούνται στα Κέντρα Μελέτης Ύπνου της Α΄ Κλινικής Εντατικής Θεραπείας του ΕΚΠΑ που στεγάζονται αφενός στο Νοσοκομείο «Ευαγγελισμός» και αφετέρου στο «Ευγενίδειο Θεραπευτήριο».

ΜΕΤΑΠΤΥΧΙΑΚΟΙ ΤΙΤΛΟΙ

Το Π.Μ.Σ. οδηγεί στην απόκτηση Μεταπτυχιακού Διπλώματος Ειδίκευσης (Μ.Δ.Ε) στις «ΔΙΑΤΑΡΑΧΕΣ ΤΗΣ ΑΝΑΠΝΟΗΣ ΣΤΟΝ ΥΠΝΟ - ΕΡΓΑΣΤΗΡΙΑΚΗ ΚΑΙ ΚΛΙΝΙΚΗ ΙΑΤΡΙΚΗ ΤΟΥ ΥΠΝΟΥ».

Ο τίτλος του Μ.Δ.Ε. απονέμεται από την Ιατρική Σχολή του ΕΚΠΑ, της οποίας το όνομα εμφανίζεται εις τους χορηγούμενους τίτλους σπουδών.

ΚΑΤΗΓΟΡΙΕΣ ΠΤΥΧΙΟΥΧΩΝ ΠΟΥ ΓΙΝΟΝΤΑΙ ΔΕΚΤΟΙ ΣΤΟ Π.Μ.Σ.

Στο Π.Μ.Σ. γίνονται δεκτοί, εφόσον πληρούν τις απαραίτητες προϋποθέσεις για την επιτυχή παρακολούθηση των μαθημάτων, πτυχιούχοι της Ιατρικής Σχολής, πτυχιούχοι τμημάτων Νοσηλευτικής, Α.Ε.Ι. και Τ.Ε.Ι., πτυχιούχοι πανεπιστημιακών τμημάτων Ψυχολογίας, πτυχιούχοι Πολυτεχνείου, απόφοιτοι Τ.Ε.Ι. συναφών σχολών π.χ. τεχνικών ιατρικών εργαστηρίων, τεχνικών ιατρικών οργάνων, ψυχολογίας κτλ της ημεδαπής καθώς και απόφοιτοι αντίστοιχων Τμημάτων αναγνωρισμένων ομοταγών Ιδρυμάτων της αλλοδαπής ν.3685/2008.

ΧΡΟΝΙΚΗ ΔΙΑΡΚΕΙΑ ΣΠΟΥΔΩΝ Π.Μ.Σ

1. Η ελάχιστη χρονική διάρκεια για την απονομή του Μεταπτυχιακού Διπλώματος Ειδίκευσης είναι τέσσερα (4) εξάμηνα, εκ των οποίων τα τρία εξάμηνα είναι εξάμηνα σπουδών και πρακτικής εξάσκησης και το ένα εξάμηνο αναφέρεται στην εκπόνηση της διπλωματικής εργασίας.
2. Η παρακολούθηση του προγράμματος κατά τα τέσσερα εξάμηνα σπουδών είναι υποχρεωτική. Μέχρι και το τέλος του τρίτου εξαμήνου ορίζεται το θέμα για την εκπόνηση της μεταπτυχιακής διπλωματικής εργασίας, η οποία παραδίδεται μέχρι το τέλος του τέταρτου εξαμήνου και την ολοκλήρωση των σπουδών.

ΠΡΟΓΡΑΜΜΑ ΣΠΟΥΔΩΝ

Το ΠΜΣ ξεκινά το χειμερινό εκάστου ακαδημαϊκού έτους. Σε περίπτωση αδυναμίας έναρξης στο χειμερινό εξάμηνο με απόφαση της Συνέλευσης δύναται να μεταφέρει την έναρξη το εαρινό εξάμηνο.

Για την απόκτηση ΔΜΣ απαιτούνται συνολικά εκατόν είκοσι (120) πιστωτικές μονάδες (ECTS).

Κατά τη διάρκεια των σπουδών, οι μεταπτυχιακοί φοιτητές υποχρεούνται σε παρακολούθηση και επιτυχή εξέταση μεταπτυχιακών μαθημάτων, ερευνητική απασχόληση και συγγραφή επιστημονικών εργασιών, κ.ά. καθώς και σε εκπόνηση μεταπτυχιακής διπλωματικής εργασίας.

Τα μαθήματα οργανώνονται σε εξάμηνα, πραγματοποιούνται σε εβδομαδιαία βάση και διεξάγονται στην ελληνική γλώσσα.

A. Το πρόγραμμα των μαθημάτων διαμορφώνεται ως εξής:

A΄ Εξάμηνο		
Μαθήματα Υποχρεωτικά	Διδ. ώρες/ εβδ.	ECTS
Μεθοδολογία Έρευνας/Βιοστατιστικής – Συγγραφή Επιστημονικής Εργασίας	4	8
Ιστορία της έρευνας και φυσιολογία του ύπνου – χρονοβιολογία	2	5
Ορμόνες – νευροδιαβιβαστές, ανάπτυξη και ύπνος	2	5
Φυσιολογία και παθοφυσιολογία της αναπνοής στον ύπνο	3	6
Εργαστήριο ύπνου 1. Ιστορία και γενικές αρχές της πολυύπνογραφίας. Σύνδεση του ασθενούς, φίλτρα, ευαισθησίες, βαθμονόμηση, έναρξη της μελέτης και παρακολούθησή της	3	6
Σύνολο	14	30

Β' Εξάμηνο		
Μαθήματα Υποχρεωτικά	Διδ.ώρες/ εβδ.	ECTS
Διαταραχές της αναπνοής στον ύπνο αποφρακτικού τύπου και θεραπεία	4	8
Διαταραχές της αναπνοής στον ύπνο κεντρικού τύπου	3	6
Πνευμονολογικές παθήσεις και ύπνος	2	4
Μη αναπνευστικές διαταραχές του ύπνου	2	4
Εργαστήριο ύπνου 2. Αναγνώριση των διαταραχών της αναπνοής στον ύπνο, διόρθωση παρασίτων και σταδιοποίηση του ύπνου. Αναγνώριση νευρολογικών προβλημάτων	4	8
Σύνολο	15	30

Γ' Εξάμηνο		
Μαθήματα Υποχρεωτικά	Διδ.ώρες/ εβδ.	ECTS
Ύπνος και ιατρική της εργασίας. Εκτίμηση της υπνηλίας. Ύπνος και διαταραχές του στους ηλικιωμένους και στις διάφορες παθήσεις	3	7
Αϋπνία και τεχνικές εκτίμησής της. Νευρολογικές παθήσεις και ύπνος	3	7
Καρδιαγγειακές παθήσεις και ύπνος και καρδιαγγειακές επιπλοκές της υπνικής άπνοιας	3	7
Εργαστήριο ύπνου 3. Συστήματα scoring. Ύπνος στο νοσοκομείο και στη ΜΕΘ.	4	9
Σύνολο	13	30

Δ' Εξάμηνο		ECTS
Εκπόνηση και υποστήριξη μεταπτυχιακής διπλωματικής εργασίας		30
Σύνολο		30

B. Περιεχόμενο/Περιγραφή μαθημάτων

A' Εξάμηνο

1.Μεθοδολογία Έρευνας/Βιοστατιστικής – Συγγραφή Επιστημονικής Εργασίας.

Το μάθημα σκοπό έχει την ανάπτυξη εννοιών που αναφέρονται στην στατιστική, και την επιστημονική έρευνα καθώς και δημιουργεί το επιστημονικό υπόβαθρο στον ΜΦ για να είναι σε θέση να συγγράψει ένα επιστημονικό άρθρο.

2.Ιστορία της Έρευνας και φυσιολογία του ύπνου-Χρονοβιολογία

Αναφέρεται το σύνολο της ιστορίας της έρευνας του ύπνου με έμφαση στους κορυφαίους σταθμούς όπως η ανακάλυψη των σταδίων του ύπνου, του συνδρόμου Pickwick, της υπνικής άπνοιας, της συσκευής CPAP, των δεδομένων για τις επιπλοκές της υπνικής άπνοιας κ.α. Αναλύονται έννοιες όπως, βιολογικοί ρυθμοί, κύκλος ύπνου-εγρήγορσης, διάρκεια ύπνου και ηλικία, Jet lag, στέρηση ύπνου, κίρκαδιανοί ρυθμοί στη φυσιολογία του ύπνου κ.α.

3.Ορμόνες- Νευροδιαβιβαστές, ανάπτυξη και ύπνος

Επίδραση των ορμονών στους κίρκαδιανούς ρυθμούς του ύπνου, μελατονίνη, επιπτώσεις των ενδοκρινολογικών παθήσεων στον ύπνο κ.α.

4.Εργαστήριο Ύπνου1. Ιστορία και γενικές αρχές της πολυύπνογραφίας. Σύνδεση του ασθενούς, φίλτρα, ευαισθησίες, βαθμονόμηση, έναρξη της μελέτης και παρακολούθηση της.

Β' Εξάμηνο

1. Διαταραχές της αναπνοής στον ύπνο αποφρακτικού τύπου και θεραπεία.

Αναλύονται μέθοδοι όπως: Η χρήση συσκευών PAP, τα ενδοστοματικά προθέματα, η ενδοσκόπηση ύπνου και χειρουργικές επεμβάσεις για την αντιμετώπιση της υπνικής άπνοιας και ο τρόπος θεραπείας της αποφρακτικής υπνικής άπνοιας με βηματοδότηση του ανώτερου αεραγωγού, η αποφρακτική υπνική άπνοια ως αίτιο καρδιακών αρρυθμιών, στεφανιαίας νόσου, ΑΕΕ, αιφνίδιου θανάτου.

2. Διαταραχές της αναπνοής στον ύπνο κεντρικού τύπου.

Αναλύονται οι Κεντρικού τύπου άπνοιες, διάγνωση, συσχέτιση με καρδιολογικές παθήσεις και παθήσεις του ΚΝΣ. Θεραπεία. Χρήση σερβοαναπνευστήρα, κτλ

3. Πνευμονολογικές παθήσεις και ύπνος.

Ο ύπνος στο άσθμα και τη ΧΑΠ, την πνευμονική ίνωση, συσχέτιση των άπνοιών με τις άλλες παθήσεις του αναπνευστικού.

4. Μη Αναπνευστικές Διαταραχές του ύπνου.

Αναλύονται παθήσεις που διαγιγνώσκονται στο εργαστήριο ύπνου όπως η ναρκοληψία, οι νυχτερινές μυοκλονίες, REM sleep Behavior Disorder (RBD), επιληψία μετωπιαίου λοβού κτλ

5. Εργαστήριο ύπνου 2. Αναγνώριση των διαταραχών της αναπνοής στον ύπνο, διόρθωση παρασίτων και σταδιοποίηση του ύπνου. Αναγνώριση νευρολογικών προβλημάτων.

Γ' Εξάμηνο

1. Ύπνος και ιατρική της εργασίας. Εκτίμηση της υπνηλίας. Ύπνος και διαταραχές τους στους ηλικιωμένους και στις διάφορες παθήσεις.

Α) Αναλύεται η συσχέτιση:

- έλλειψη ύπνου και μείωση της απόδοσης
- η έλλειψη ύπνου και τα ιατρικά σφάλματα
- υπνική άπνοια και τροχαία ατυχήματα, οδήγηση και υπνηλία κ.α.

β) Αναλύονται οι διάφορες υποκειμενικές κι αντικειμενικές κλίμακες υπνηλίας που χρησιμοποιούνται στην πράξη, με παραδείγματα χρήσης (MSLT test, MWT, Osler κτλ).

γ) Περιγράφεται:

- Η άπνοια στους ηλικιωμένους, υπνηλία και αυπνία στους ηλικιωμένους κ.α.
- Ύπνος σε ασθενείς με καρκίνο, χρόνιο πόνο, ενδοκρινικές διαταραχές, παθήσεις του γαστρεντερικού και των νεφρών κ.α.

2. Αϋπνία και τεχνικές εκτίμησής της. Νευρολογικές παθήσεις και ύπνος.

- Ιστορικό και κλίμακες αυπνίας, ανίχνευση συσχέτισης αυπνίας με οργανικές νόσους, υπνική άπνοια, ή ψυχιατρικές νόσους.
- Ο ύπνος στις διάφορες νευρολογικές παθήσεις: Ναρκοληψία, Ν. Parkinson, επιληψία, μυασθένεια, μυοτονική δυστροφία, σύνδρομο Guillaime Barre, Αγγειακά Εγκεφαλικά Επεισόδια, άνοιες, ιδιοπαθή υπερυπνία κ.α. Αναπνευστικό και νευρομυϊκές νόσοι.

3. Καρδιαγγειακές παθήσεις και ύπνος και καρδιαγγειακές επιπλοκές της υπνικής άπνοιας.

Αναλύεται:

- Ύπνος και καρδιαγγειακό,
- μείωση ύπνου και υπέρταση,
- μείωση ύπνου και ο ρόλος του μεσημεριανού ύπνου,
- παχυσαρκία και επιπτώσεις
- Κεντρική άπνοια και καρδιαγγειακή ανεπάρκεια

4. Εργαστήριο ύπνου 3. Συστήματα scoring. Ύπνος στο νοσοκομείο και στη ΜΕΘ.

Ενδεικτικά θα αναλυθούν τα παρακάτω:

- Νευρολογικά προβλήματα.
- Μελέτη ύπνου για ρύθμιση των αναπνευστικών συσκευών I (CPAP, auto-CPAP)-θεωρία, πρακτική εξάσκηση στο εργαστήριο ύπνου της κλινικής.
- Μελέτη ύπνου για ρύθμιση των αναπνευστικών συσκευών II (BIPAP, auto-BIPAP, CS2).
- Τιτλοποίηση μη επεμβατικού μηχανικού αερισμού για εφαρμογή κατ' οίκον μηχανικής αναπνοής.

Δ' Εξάμηνο

Διπλωματική Εργασία.

Στο τελευταίο εξάμηνο ο ΜΦ υποχρεούται στην συγγραφή της μεταπτυχιακής διπλωματικής εργασίας με θέμα συναφές με το αντικείμενο του ΠΜΣ.

Ενδεικτικά μπορείτε στο site του ΠΜΣ να βρείτε το αναλυτικό πρόγραμμα για το ακαδημαϊκό έτος 2020-2021 (<http://sleep.med.uoa.gr/akadhmaiko-programma-spoydon.html>) επιλέγοντας από την αριστερή στήλη το Α' ή το Β' εξάμηνο αντίστοιχα.

ΗΜΕΡΟΜΗΝΙΕΣ ΚΑΙ ΔΙΑΔΙΚΑΣΙΑ ΕΓΓΡΑΦΗΣ

Η υποβολή αιτήσεων υποψηφιότητας γίνεται **από 17/5/2021 έως και 31/8/2021 και ώρα 12:00-15:00**. Οι ενδιαφερόμενοι που θα παρακολουθήσουν το Π.Μ.Σ., καλούνται να υποβάλλουν τα ακόλουθα δικαιολογητικά στη Γραμματεία του Π.Μ.Σ. (διεύθυνση: Γραμματεία Κτίριο Οίκος Αδελφών, 5ος όροφος, Νοσοκομείο «Ο Ευαγγελισμός», Υψηλάντου 45-47, Κολωνάκι, Αθήνα, Τ.Κ. 10675, Υπόψη Γεωργακοπούλου Μαρίας):

1. Έντυπη αίτηση που βρίσκεται στο site της Ιατρικής Σχολής (www.grammateia.med.uoa.gr) και στο site του ΠΜΣ (<http://sleep.med.uoa.gr>).
2. Επικυρωμένο αντίγραφο πτυχίου ή Βεβαίωση περάτωσης Σπουδών. Επισημαίνεται ότι θα γίνονται αποδεκτές και αιτήσεις που θα συνοδεύονται από δήλωση του Ν. 1599/86 στην οποία θα δηλώνεται ότι αναμένεται η επιτυχής ολοκλήρωση των προπτυχιακών σπουδών και θα αναφέρονται αναλυτικά τα μαθήματα που εκκρεμούν για την εξεταστική περίοδο του Σεπτεμβρίου. Σε αυτή την περίπτωση και εφόσον ο/η υποψήφιος/α γίνει δεκτός/ή στο ΠΜΣ θα πρέπει να προσκομίσει τη βεβαίωση ολοκλήρωσης των σπουδών και το επικυρωμένο αντίγραφο πτυχίου.
3. Βεβαίωση ισοτιμίας και αντιστοιχίας του πτυχίου από το ΔΟΑΤΑΠ για τους υποψηφίους που προέρχονται από Πανεπιστήμια του εξωτερικού.
4. Αναλυτική Βαθμολογία προπτυχιακών σπουδών νομίμως επικυρωμένο.
5. Αναλυτικό βιογραφικό σημείωμα που θα περιλαμβάνει στοιχεία από τις σπουδές, την ερευνητική ή επαγγελματική δραστηριότητα και το αντικείμενο και περίληψη της διπλωματικής εργασίας.
6. Δύο Συστατικές επιστολές.
7. Επίσημα διπλώματα ή αποδεικτικά γλωσσομάθειας μιας ή περισσοτέρων ξένων γλωσσών (αν υπάρχουν).
8. Σύνομο σημείωμα που θα αναφέρεται ο λόγος συμμετοχής στο συγκεκριμένο Μεταπτυχιακό Πρόγραμμα.
9. Αποδεικτικά επαγγελματικής εμπειρίας (αν υπάρχουν).
10. Επικυρωμένη φωτοτυπία δύο όψεων της αστυνομικής ταυτότητας.
11. Δύο φωτογραφίες ταυτότητας
12. Υπεύθυνη δήλωση θεωρημένη με το γνήσιο της υπογραφής, ότι όλα τα δικαιολογητικά είναι ακριβή αντίγραφα των πρωτοτύπων και ότι δεν είναι εγγεγραμμένοι σε άλλο μεταπτυχιακό πρόγραμμα στο site του ΠΜΣ (<http://sleep.med.uoa.gr>).

Οι υποψήφιοι θα ενημερώνονται για τον τόπο και την ώρα της προσωπικής συνέντευξης κατόπιν τηλεφωνικής επικοινωνίας με τη Γραμματεία του Π.Μ.Σ.

ΟΙΚΟΝΟΜΙΚΗ ΣΤΗΡΙΞΗ

Οι Μ.Φ. δικαιούνται όλες τις παροχές των προπτυχιακών Φοιτητών όπως αυτές καθορίζονται από τους Νόμους 1268/82 και 2083/92 (φοιτητικό εισιτήριο, μειωμένα έξοδα συμμετοχής σε ορισμένες πολιτιστικές και ψυχαγωγικές εκδηλώσεις, κλπ).

Οι Μ.Φ. μπορούν να καλύπτονται οικονομικά από χρηματοδοτούμενα προγράμματα έρευνας στα οποία συμμετέχουν.

Το Π.Μ.Σ. ενθαρρύνει τους Μ.Φ. που δεν εντάσσονται στις παραπάνω κατηγορίες, να επιτύχουν εξωτερική χρηματοδότηση των σπουδών τους από διάφορα Ιδρύματα και Ινστιτούτα.

ΒΙΒΛΙΟΘΗΚΗ

Οι μεταπτυχιακοί φοιτητές μπορούν να χρησιμοποιούν τις υπηρεσίες της Βιβλιοθήκης του νοσοκομείου «Ευαγγελισμός» καθημερινά.